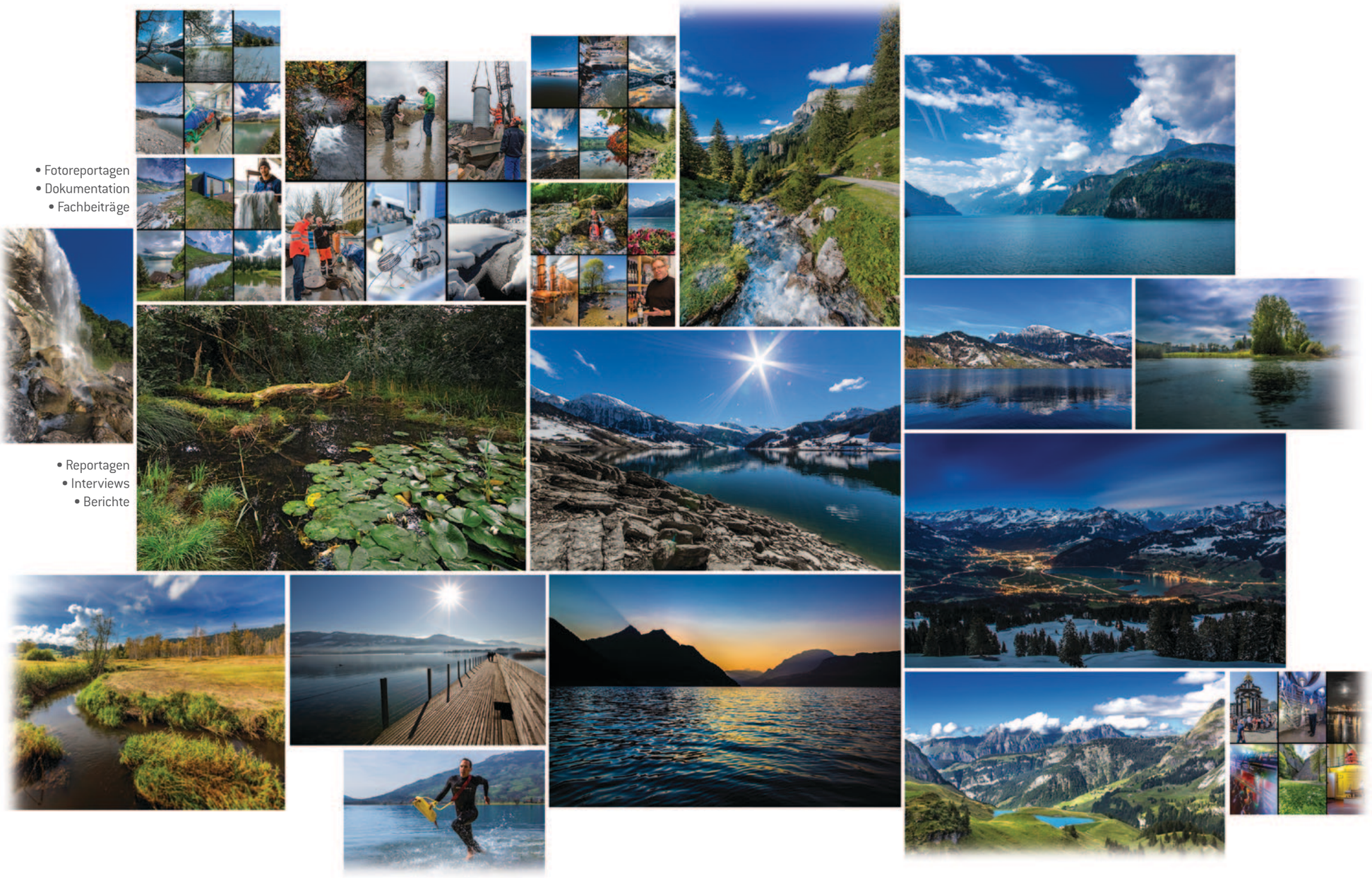

• Fotoreportagen
• Dokumentation
• Fachbeiträge

• Reportagen
• Interviews
• Berichte

Der Autor Axel B. Bott

Axel B. Bott, geboren 1950, lebt als freischaffender Schriftsteller und Fotograf am Zürichsee.
Seine Passion sind Menschen, ihre Geschichten und Beziehungen sowie technische und faktische Hintergründe, wie sich diese Menschen organisieren.
Dahinter stehen seine humanistische und naturwissenschaftliche Ausbildung. Er verfasst Publikationen im Auftrag von privaten und öffentlichen Auftraggebern, Reportagen, Kurzgeschichten und Medienproduktionen. Von ihm sind Beiträge in Zeitungen, Magazinen und Sachbücher veröffentlicht.

Das Buch «WASSERSCHWYZ»

Das Buch «Wasserschwyz» ist in Folge eines spannenden Kennenlernprozesses der Wasserressourcen und ihrer Wertschöpfungsprozesse des Kantons Schwyz entstanden.
Es steht stellvertretend für ein integrales Wasser Management der Schweiz selbst. Oberflächengewässer wie Seen, Flüsse, Wasserfälle, Bäche oder enorme Grundwasservorkommen bilden im Kanton Schwyz reizvolle touristische Höhepunkte.
Ihre bevorzugten Lagen und Umgebungen schaffen Begegnungen mit innovativen Pionieren, die schon seit Generationen das Wasser vor Ort kreativ und wirtschaftlich zu nutzen verstehen.
Die Beiträge im Buch animieren, sich persönlich der Gewässerfaszination am Beispiel des Kantons Schwyz anzunehmen und auf sich wirken zu lassen. «Wasserschwyz» regt an, die Gewässer in ihren Einzigartigkeiten und individuellen Ausprägungen einmal persönlich zu erleben. Mit dem Buch öffnen Wassergestalter, Versorger und Entsorger, Tourismusbetriebe, Behörden, Planer und Produkteverarbeiter ihre Türen. Sie gewähren Einblicke in ihre Sorgfalt einer praktischen Wassernutzung und tragen mit zur Sensibilisierung und Begeisterung für das Element Wasser bei.